

Location Plan



Site Office: Durga Mandir, Semra Gate, Semra (Chandbad) Bhopal

PROJECT BY-



CORPORATE OFFICE:
63, First Floor, Near Hotel Shri Vatika,
Zone-I, M.P. Nagar, Bhopal
Phone : +91 755 4241999

Architects -
S.S. & Associates
Architects & Engineers
H/2, Second Floor, Kamdhenu Complex,
196, Zone-I, M.P. Nagar, Bhopal
Ph.: 0755-4273778
e-mail: ssandassociatesbpl@gmail.com

E-mail : stutidevconbhopal@rediffmail.com, Website : www.kartikdevcon.com

Call : +91 98264 66699, 98263 55599, 98267 44499

Disclaimer- This brochure is purely conceptual & not a legal offering. All visual photographs used in this brochure are artists impressions. All specifications, sizes & layout etc. are tentative & subject to such variations, additions, modifications as decided by the Architects or by the Promoters.

सबसे खास होने का एहसास



Kasturi
GreenCity

premium duplexes & flats

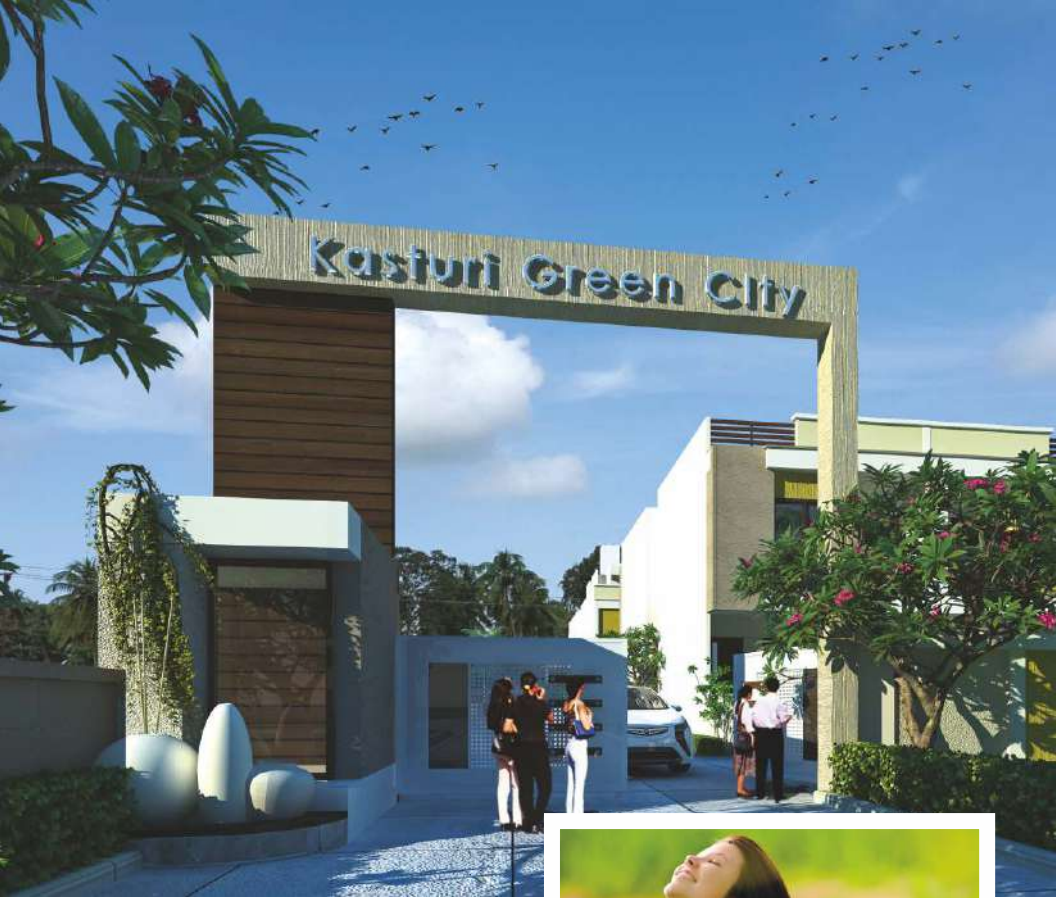

दस्तक एक नयी ज़िन्दगी की



Kasturi GreenCity

premium duplexes & flats

अगर आपके दरवाजे पर खुशियाँ दस्तक देंगी तो आप क्या करेंगे ? जाहिर है बिना देर किये आप उन्हें अपनाना चाहेंगे. कस्तूरी ग्रीन सिटी भी एक ऐसा ही अवसर लेकर आया है, अनगिनत खुशियों से भरी एक नयी ज़िन्दगी को अपनाने का. तो स्वागत कीजिये इस नवीन अवसर का और अपनाइये उस जीवनशैली को जिसकी आप हमेशा कल्पना करते रहे हैं.



प्रकृति के पास एक उन्नत आवास

अक्सर ऊँची-ऊँची इमारतों को देखकर लगता है कि ये आधुनिक युग की चमक-दमक है, जो प्रकृति के सौंदर्य और उसकी आभा से अछूती होगी. लेकिन कस्तूरी ग्रीन सिटी अपने आप में एक ऐसा उदाहरण है जहाँ आधुनिक आवासों के बीच प्राकृतिक सुंदरता की झलक भी नजर आयेगी. ये बेहतरीन प्लानिंग और उत्कृष्ट आर्किटेक्चर का नतीजा है. कस्तूरी ग्रीन सिटी में 2 बी.एच.के. और 3 बी.एच.के. डुप्लेक्स बंगलों और फ्लैट्स के विकल्पों के बीच आप चुन सकते हैं अपनी पसंद और आवश्यकता के अनुरूप एक आदर्श आवास.



AMENITIES

- Grand entrance gate with security guard's room
- Campus covered with boundary wall
- A-class development
- Beautifully landscaped & wide-spread gardens
- Well-equipped children play zone
- Wide RCC roads within the campus
- Block paving pathways
- Elegant street lights
- Underground water supply with sump tank.
- Underground electric cabling
- Jogging track
- T&CP approved project

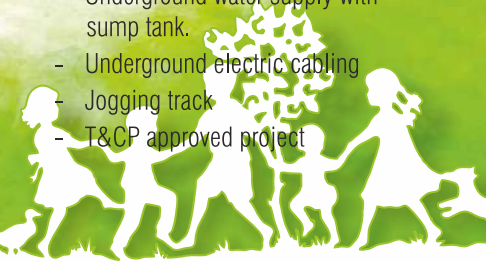

DUPLEX VILLA

PLOT SIZE - 18'0" X 39'5"
 PLOT AREA - 711.00 SQ.FT.
 BUILTUP AREA
 - 1100.00 SQ.FT. (Approx.)



DUPLEX VILLA

PLOT SIZE - 18'0" X 30'0"
 PLOT AREA - 540.00 SQ.FT.
 BUILTUP AREA
 - 830.00 SQ.FT. (Approx.)



2BHK FLATS

Super BUILTUP AREA
- 1049.00 SQ.FT. (Approx.)



SPECIFICATIONS

STRUCTURE

R.C.C. framed structure.

WALLS

4" thick plastered walls. Interior walls painted with oil bound distemper and exterior walls with emulsion paint.

FLOORING

Vitrified tiles 2'0" x 2'0". Anti-skid ceramic tiles in toilet & balcony.

TOILETS

Ceramic tiles dado up to 7'0" height. White sanitary-ware with chromium plated fittings.

KITCHEN

Granite counter with stainless steel sink and dado of ceramic tiles up to 2'0" height.

DOOR FRAME

Pressed steel door frames.

Door panel - Flush door.

WINDOW

Powder coated aluminum section with M.S. grill.

WIRING & CIRCUITS

Complete copper wiring. All circuits are protected by MCB's.

OUTLETS

POP in drawing area. Adequate number of electrical outlets. TV & AC points in drawing room & master bedroom.

WATER SUPPLY

Water supply through sump well & individual water tanks on roof top.

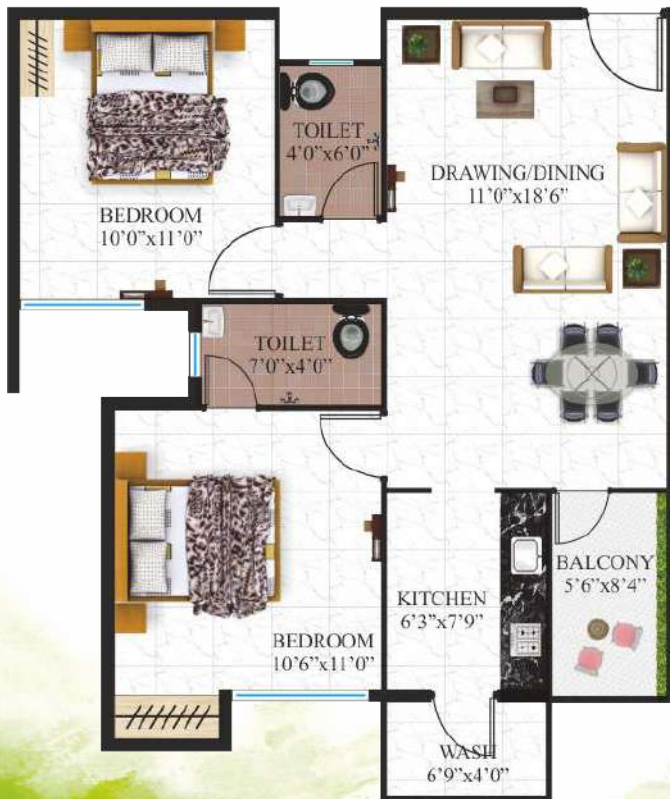

Our Running Projects



व्यावसायिक एवं आवासीय प्लॉटों की
भव्य कॉलोनी भोपाल-विदिशा मेन रोड,
दीवानगंज, भोपाल



Kasturi
HEIGHTS
@ LAMBAKHEDA

Kasturi
VATIKA